

Regionalplan Region Nürnberg (7)

19. Änderung
Tekturkarte 13
zu Karte 2 "Siedlung und Versorgung"

Energieversorgung (Windkraft)

Beschluss des Planungsausschusses Region Nürnberg
vom 14.11.2016
Verbindlich erklärt mit Bescheid der Regierung von Mittelfranken
vom 21.02.2017 Nr. 24-9/157

Nürnberg, den

Matthias Thürauf
Oberbürgermeister, Verbandsvorsitzender

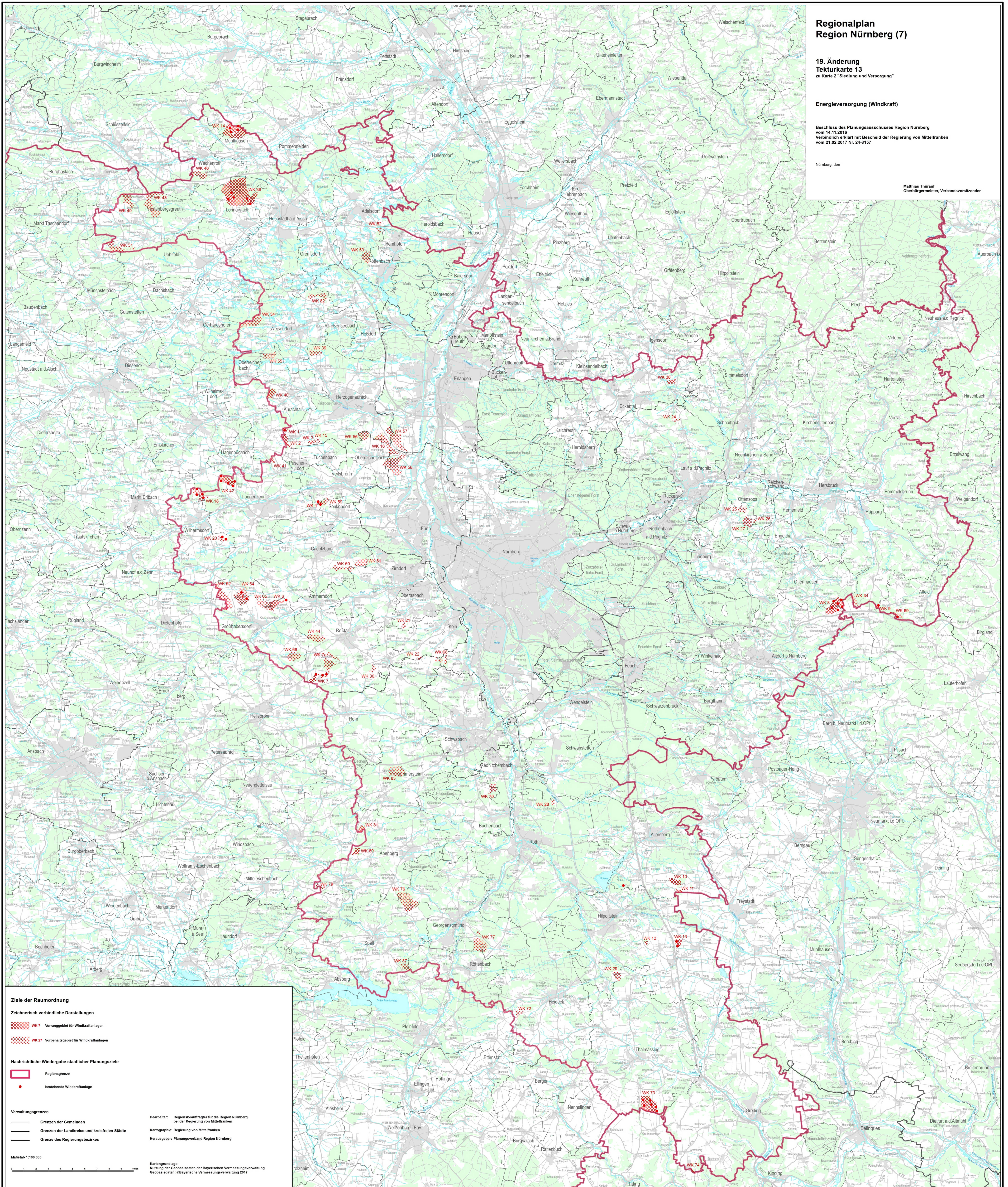

Ziele der Raumordnung

Zeichnerisch verbindliche Darstellungen

- WK 7 Vorranggebiet für Windkraftanlagen
- WK 27 Vorbehaltsgebiet für Windkraftanlagen

Nachrichtliche Wiedergabe staatlicher Planungsziele

- Regionsgrenze
- bestehende Windkraftanlage

Verwaltungsgrenzen
 — Grenzen der Gemeinden
 — Grenzen der Landkreise und kreisfreien Städte
 — Grenze des Regierungsbezirkes

Bearbeiter: Regionsbeauftragter für die Region Nürnberg
bei der Regierung von Mittelfranken
 Kartographie: Regierung von Mittelfranken
 Herausgeber: Planungsverband Region Nürnberg

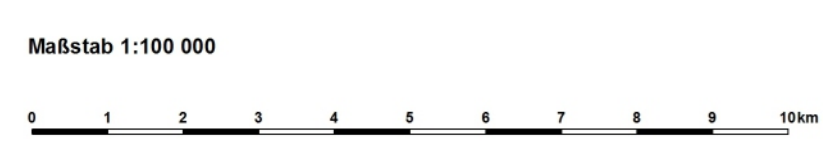

Kartengrundlage:
Nutzung der Geobasisdaten der Bayerischen Vermessungsverwaltung
 Geobasisdaten: ©Bayerische Vermessungsverwaltung 2017